座標求積表

地番	NO	X	Y	辺長	測線
2267-1	301	-145716.711	-75657.758	19.50	301 — 302
	302	-145732.852	-75646.816	10.42	302 — 303
	303	-145741.758	-75641.391	23.02	303 — 322
	322	-145719.102	-75637.313	1.54	322 — 323
	323	-145717.795	-75638.146	4.30	323 — 324
	324	-145717.555	-75642.443	15.33	324 — 301
	倍面積		487.8467350 ㎡		
	面積		243.9233675 ㎡	地積	243.92 ㎡
	坪数		73.787		

地番	NO	X	Y	辺長	測線
2256-2	323	-145717.795	-75638.146	1.54	323 — 322
	322	-145719.102	-75637.313	23.02	322 — 303
	303	-145741.758	-75641.391	2.93	303 — 304
	304	-145744.494	-75640.323	25.77	304 — 321
	321	-145719.273	-75634.999	2.25	321 — 320
	320	-145718.062	-75633.099	5.05	320 — 323
	倍面積		104.1269860 ㎡		
	面積		52.0634930 ㎡	地積	52.06 ㎡
	坪数		15.749		

地番	NO	X	Y	辺長	測線
2256-1	321	-145719.273	-75634.999	2.25	321 — 320
	320	-145718.062	-75633.099	8.75	320 — 319
	319	-145719.074	-75624.400	2.15	319 — 318
	318	-145719.825	-75622.385	2.57	318 — 317
	317	-145719.770	-75619.811	18.00	317 — 316
	316	-145718.558	-75601.850	2.63	316 — 315
	315	-145719.331	-75599.326	7.48	315 — 314
	314	-145724.316	-75593.741	4.78	314 — 313
	313	-145727.922	-75590.589	3.23	313 — 312
	312	-145730.971	-75591.675	2.82	312 — 311
	311	-145733.227	-75593.372	7.49	311 — 310
	310	-145734.914	-75600.673	6.86	310 — 309
	309	-145737.286	-75607.111	10.58	309 — 308
	308	-145741.707	-75616.732	4.50	308 — 307
	307	-145742.850	-75621.086	4.98	307 — 306
	306	-145744.005	-75625.939	12.26	306 — 305
	305	-145744.924	-75638.168	2.19	305 — 304
	304	-145744.494	-75640.323	25.77	304 — 321
	倍面積		1858.8507200 ㎡		
	面積		929.4253600 ㎡	地積	929.42 ㎡
	坪数		281.151		

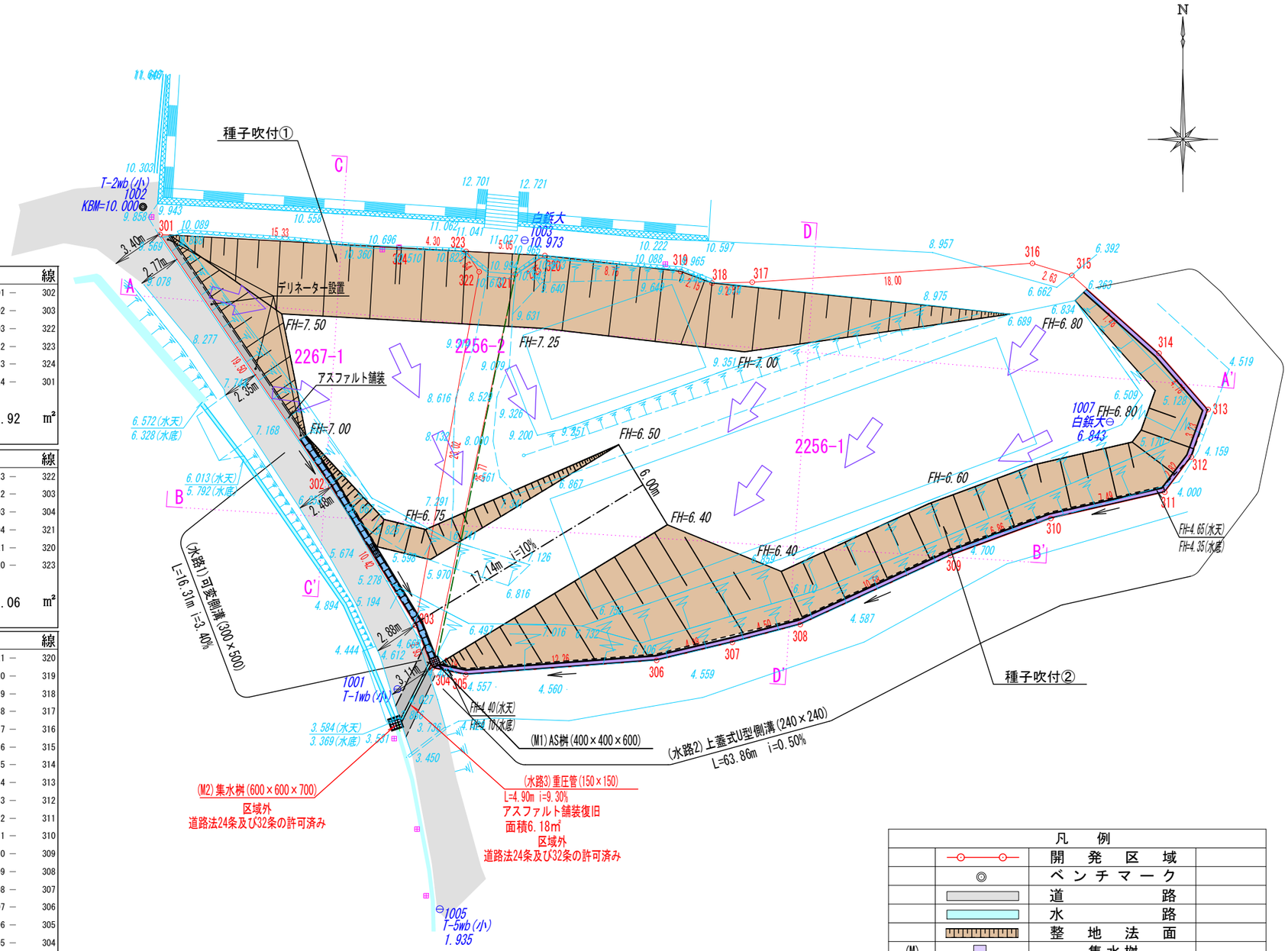

凡例			
		開発区域	
	◎	ベンチマーク	
		道路	
		水路	
		整地法面	
(M)		集水桝	
		流水方向	
(水路1)		可変側溝	
(水路2)		上蓋式U型側溝	

※盛土は30cm以下ごとに階層を分け、各層ごとにローラーその他これに類する建設機械(バックホウ等を除く)を使用して十分転圧すること。
※完了検査時に提出する工事写真においてその状況が確認できるよう写真撮影すること。

備考	広島県福山市神辺町大字新湯野54番地8 土地家屋調査士 行政書士 大山測量登記事務所 TEL(084)967-5880・FAX(084)967-5881	所在地	井原市美星町黒忠字東ノ口上切			図面名称	造成計画平面図	No. ⑤
		作製年月日	令和 7年 5月 16日	縮尺	1：300			