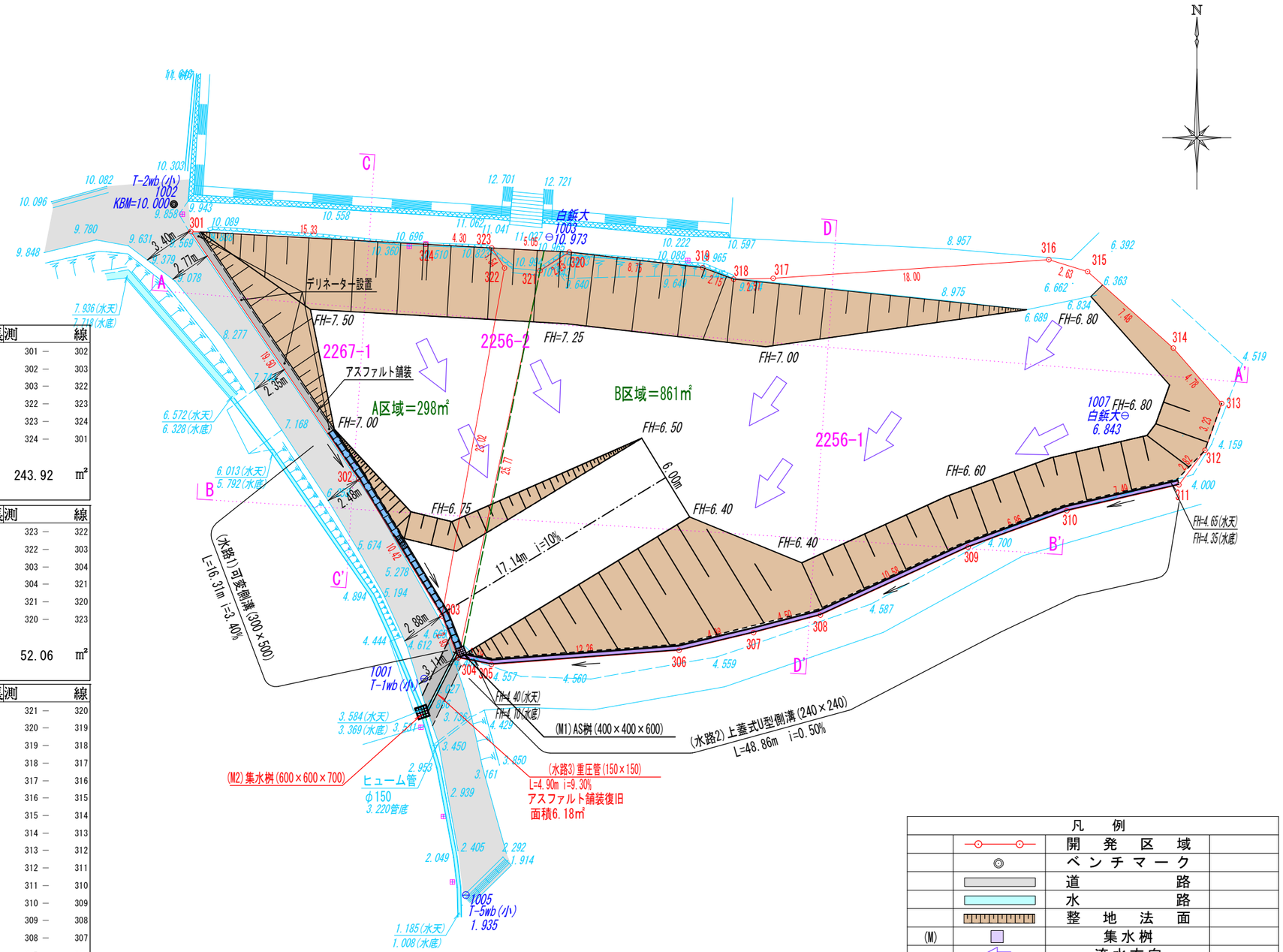

座標求積表

地番	NO	X	Y	辺長測		線
2267-1	301	-145716.711	-75657.758	19.50	301 －	302
	302	-145732.852	-75646.816	10.42	302 －	303
	303	-145741.758	-75641.391	23.02	303 －	322
	322	-145719.102	-75637.313	1.54	322 －	323
	323	-145717.795	-75638.146	4.30	323 －	324
	324	-145717.555	-75642.443	15.33	324 －	301
	倍面積		487.8467350 ㎡			
	面積		243.9233675 ㎡	地積	243.92	㎡
	坪数		73.787			

地番	NO	X	Y	辺長測		線
2256-2	323	-145717.795	-75638.146	1.54	323 －	322
	322	-145719.102	-75637.313	23.02	322 －	303
	303	-145741.758	-75641.391	2.93	303 －	304
	304	-145744.494	-75640.323	25.77	304 －	321
	321	-145719.273	-75634.999	2.25	321 －	320
	320	-145718.062	-75633.099	5.05	320 －	323
	倍面積		104.1269860 ㎡			
	面積		52.0634930 ㎡	地積	52.06	㎡
	坪数		15.749			

地番	NO	X	Y	辺長測		線
2256-1	321	-145719.273	-75634.999	2.25	321 －	320
	320	-145718.062	-75633.099	8.75	320 －	319
	319	-145719.074	-75624.400	2.15	319 －	318
	318	-145719.825	-75622.385	2.57	318 －	317
	317	-145719.770	-75619.811	18.00	317 －	316
	316	-145718.558	-75601.850	2.63	316 －	315
	315	-145719.331	-75599.326	7.48	315 －	314
	314	-145724.316	-75593.741	4.78	314 －	313
	313	-145727.922	-75590.589	3.23	313 －	312
	312	-145730.971	-75591.675	2.82	312 －	311
	311	-145733.227	-75593.372	7.49	311 －	310
	310	-145734.914	-75600.673	6.86	310 －	309
	309	-145737.286	-75607.111	10.58	309 －	308
	308	-145741.707	-75616.732	4.50	308 －	307
	307	-145742.850	-75621.086	4.98	307 －	306
	306	-145744.005	-75625.939	12.26	306 －	305
	305	-145744.924	-75638.168	2.19	305 －	304
	304	-145744.494	-75640.323	25.77	304 －	321
	倍面積		1858.8507200 ㎡			
	面積		929.4253600 ㎡	地積	929.42	㎡
	坪数		281.151			

凡例		
		開発区域
		ベンチマーク
		道路
		水路
		整地法面
(M)		集水桝
		流水方向
(水路1)		可変側溝
(水路2)		上蓋式U型側溝

備考	広島県福山市神辺町大字新湯野54番地8 土地家屋調査士 行政書士 大山測量登記事務所 TEL（084）967−5880・FAX（084）967−5881	所在地	井原市美星町黒忠字東ノ口上切			図面名称	造成計画平面図	No. ⑤
		作製年月日	令和 7年 5月 16日	縮尺	1：300			